La chanson de la pluie : Little April shower

Bambi

F. CHURCHILL
E.H. PLUMB

Clap, clip, clap, petite pluie d'avril
Tombe du ciel en jolis diamants
Clap, clip, clap, petite pluie d'avril
Ta mélodie est un enchantement...

Moderately ♩ = 63

Flûte

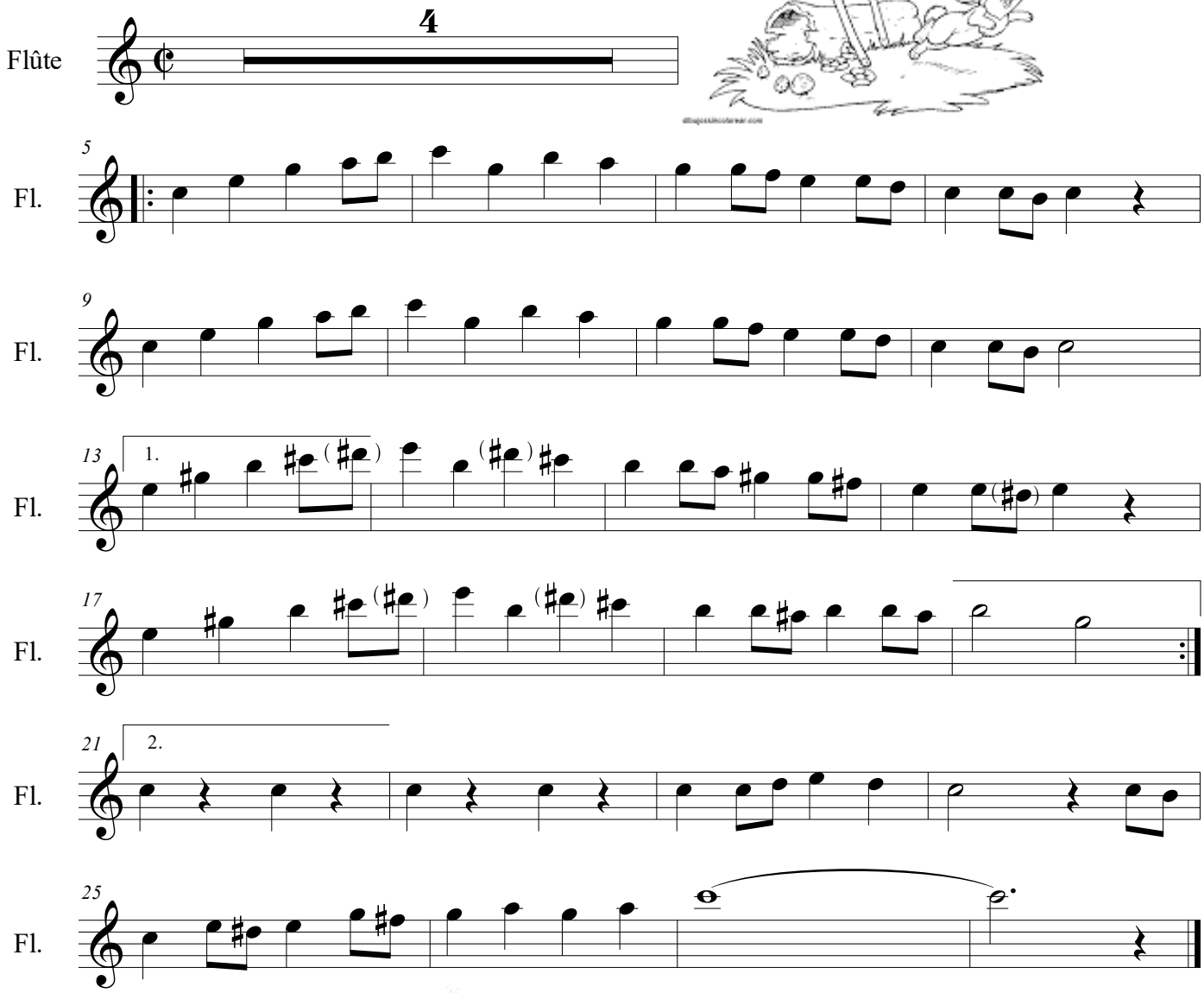

©MDarmé2010